

Roadbook

GRENZELOOS FIETSEN OP DE EUROVELO 3

EV3

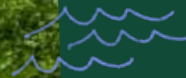

België

VAN HET BELGISCH
MERENGEBIED TOT AAN
DE GRENS VAN PARIJS

Frankrijk



Mila →

Denni
←

- 3 Over de auteurs
- 4 Inleiding
- 6 De kaart
- 8 **DEEL 1**
CHARLEROI – MAUBEUGE
- 16 **DEEL 2**
MAUBEUGE – HIRSON
- 24 **DEEL 3**
HIRSON – NOYON
- 32 **DEEL 4**
NOYON – VER-SUR-LAUNETTE
- 2 40 Tot slot

Wij zijn Mila en Denni! Als het maar even kan, springen we op de fiets en delen we onze tips en fietsroutes op de blog unmondeavelo.com. In 2019 hebben we de EuroVelo 3 van Noorwegen tot Spanje afgefietst. Het stuk tussen Charleroi en Ver-sur-Launette liet op ons een diepe indruk achter. Het was dus geweldig dat we de kans kregen om dit parcours opnieuw te verkennen en erover te kunnen schrijven. Startpunt is Charleroi met het contrast tussen het unieke voormalige industriële erfgoed en de rustgevende fietstocht, enkele kilometers verderop, in het hart van de Sambervallei.

Kenmerkend voor de EuroVelo 3 is dat de route dwars door een groen natuurlijk landschap voert. De Avesnoisstreek is er met haar heggelandschap een perfect voorbeeld van. Iets verder naar het zuiden is het bos van Hirson adembenemend mooi met haar talloze boomsoorten en een waterval. Vanaf dit punt volgen we de rivier de l'Oise langs prachtige vestingkerken, abdijen en koninklijke kastelen: een parcours vol ontdekkingen.



Verleg je grenzen op de EuroVelo 3 van Charleroi tot Ver-sur-Launette (vlak bij Parijs). Verken op de fiets via waterwegen en vroegere spoorwegen het rijke verleden van een natuurlijk groene streek. De route is goed bewegwijzerd: je hoeft alleen maar de borden met nummer 3 op een Europese vlag op te volgen. De route voert je langs eeuwenoude ruïnes, fabelachtige abdijen, lokale ambachten, verrassende musea en neemt je mee in het spoor van Franse koningen en keizers.

Voor de kinderen is er volop keuze aan activiteiten langs de EuroVelo 3 route. Aan watersportgebieden, ludieke rondleidingen, spelletjes en buitenactiviteiten geen gebrek.

Voor praktische zaken vind je Accueil Vélo® (in Frankrijk) of Fiets Welkom® (in België) langs de EuroVelo 3 route. Bij de campings, hotels, gastenkamers, restaurants en musea met dit keurmerk kun je terecht voor praktische tips en speciaal op fietsers afgestemde diensten.

Gode reis!

Lille

Tournai

FRANKRIJK

MAUBEUGE



PARC NATUREL
RÉGIONAL
DE L'AVESNOIS

Amiens



DEEL 3

Guise

Tergnier

NOYON



FORÊT
DOMANIALE
DE SAINT-GOBAIN

DEEL 4

FORÊT DOMANIALE
DE COMPIÈGNE

PARC NATUREL
RÉGIONAL OISE

VER-SUR-LAUNETTE

Aankomst



Naar Parijs



Reims

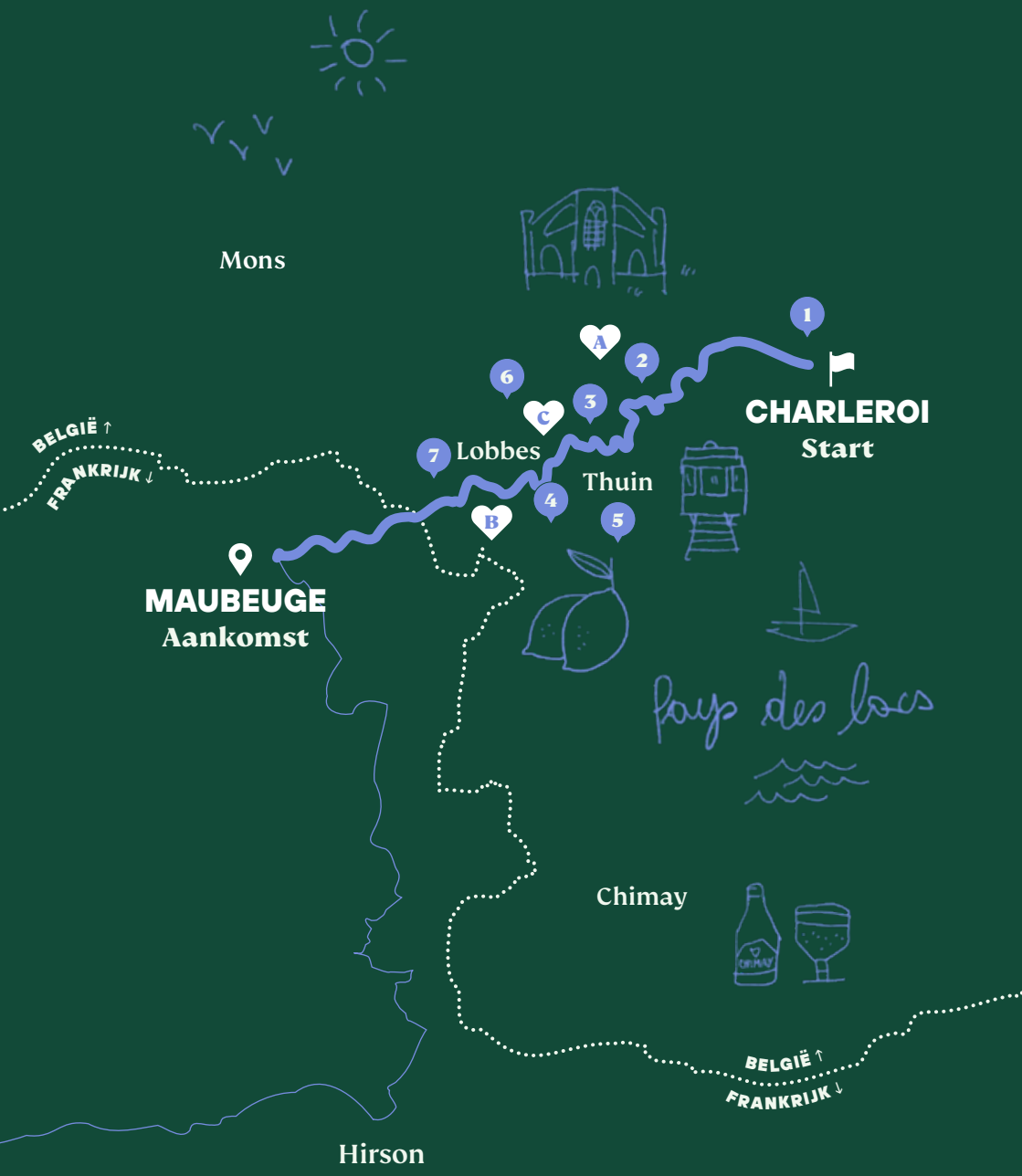

Mons



1

CHARLEROI
Start

BELGIË ↑
FRANKRIJK ↓

7 Lobbes

A

2

3

4

5

Thuin

B

MAUBEUGE
Aankomst



pays des lacs



Chimay



BELGIË ↑
FRANKRIJK ↓

Hirson

CHARLEROI MAUBEUGE

forçé des bois



Tijdens de etappe langs de Samber volgt de tijd het ritme van de rivier. De gekanaliseerde rivier die vroeger een belangrijke vaarroute was, loopt midden in een diepe vallei tussen boomrijke heuvels. Vanaf de industriestad Charleroi verandert het parcours snel in een landelijk landschap. Abdijen, historische plekken en diverse bezienswaardigheden wekken al snel je interesse. Maar Henegouwen is ook een streek om van te proeven. Vergeet niet om de goede restaurants en brasseries van het gebied te ontdekken.

Je wordt er warm en hartelijk ontvangen.

1 Charleroi: een stad in verandering

Charleroi staat bekend als een industriële stad en dat maakt deze plaats werkelijk uniek. Dit gebied met verschillende recycleerfabrieken langs de Sambre en de indrukwekkende gebouwen van de vroegere steenkoolindustrie is fascinerend. Deze omgeving vormt mede daardoor een inspiratiebron voor talrijke **straatkunstenaars** die overal in de stad hun werken op de muren achterlaten. Om meer te weten te komen over het verleden van Charleroi breng je een bezoek aan de UNESCO-site **Bois du Cazier**. Bezoek ook het nabijgelegen Fotografiemuseum.

2 De abdij van Aulne

De abdij van Aulne is een prachtige en belangrijke plek en tevens een waar **architecturaal meesterwerk**. De cisterciënzer monniken die er woonden, waren zeer vindingrijk en hadden een **ondergronds hydraulisch systeem** aangelegd. Tijdens de Franse Revolutie richtten de troepen van Napoleon de nodige schade aan. Toen daarna de lokale bevolking met tal van zaken aan de haal ging, bleef er weinig over. Nu is de site opengesteld voor publiek om met eigen ogen de majestueuze abdij en haar romantische karakter te bewonderen.



📍 DE ABDIJ VAN AULNE





📍 KASTEEL IN SOLRE-SUR-SAMBRE

3 De stad Thuin

De stad Thuin, die hooggelegen op een rotsgebergte is, verbergt talrijke verrassingen. Deze plaats staat vooral bekend om haar prachtige **belfort** waar je, als je de trappen oploopt, een adembenemend uitzicht op de omgeving hebt. Je kunt de fiets bij de dienst voor toerisme achterlaten voor een wandeling in de prachtige **hangende tuinen** van de stad. De inwoners zorgen voor het onderhoud en er is zelfs een wijngaard! Let onderweg op de verschillende hedendaagse kunstwerken die als het ware samensmelten met het rijke verleden van de stad.



4 Het Trammuseum

Aan de voet van de stad Thuin laat je je in vervoering brengen door het Trammuseum met trams uit verschillende tijden. Vandaag de dag worden trams hoofdzakelijk gebruikt als stedelijk personenvervoer maar in het gouden tijdperk ervan was het mogelijk om hiermee van de ene naar de andere stad te reizen en werden ze ook ingezet voor goederenvervoer. In het museum zijn gepassioneerde vrijwilligers druk bezig met het renoveren en herstellen van oude voertuigen. Stap als bezoeker aan boord van een locomotief uit verre tijden!



5 De Distilleerderij van Biercée

Op slechts 7 km van Thuin moet je de EuroVelo 3 verlaten om de Distilleerderij van Biercée te bezoeken. Ook al heb je niets met alcohol, is het goed om te weten dat de plek waar de distilleerderij gevestigd is, eenvoudigweg prachtig is. In deze 16^{de} eeuwse **abdijhoeve** kom je meer te weten over het fabricageproces en de ontwikkeling van de aroma's van de verschillende **jenever**s, **likeuren** en andere sterkedranken die door de distilleerderij worden gemaakt.



6 De kapittelkerk van Lobbes

De statige kapittelkerk van Lobbes torent vanaf een rotsgebergte uit over de Sambervallei. Het is een uitzonderlijk kerkgebouw uit de **Karolingische tijd**. Deze kerk in het hart van het middeleeuwse stadsgedeelte heeft door de eeuwen heen haar oorspronkelijke structuur behouden en is daardoor uniek erfgoed. De plek is moeilijk te bereiken met de fiets maar je wordt beloond als je de tijd neemt om te slenteren. Met als bonus een bezoek aan de **tuinen van Folcuin**.

7 De dorpen langs de Samber

Tijdens je tocht langs de Samber kun je regelmatig de route verlaten om de pareltjes van Henegouwen te ontdekken. Kijk na Labuissière goed naar het moerasgebied van het **natuurreservaat**. In Merbes-le-château ga je richting het stadscentrum om de voor deze streek kenmerkende bolvormige klokkentoren van de kerk te ontdekken. Het **kasteel van Solre-sur-Sambre** is een andere bezienswaardigheid die ook de moeite waard is. Tenslotte rust je lekker uit in de **jachthaven** van Erquelinnes.





EEN STOP WAARD



Op een steenworp afstand van de abdij van Aulne ontdek je de Samber op een andere manier met een tocht aan boord van een **elektrische boot** vanaf het café Lebon. ♡ **GOZÉE**



Le Crapaud charmant biedt aan de oever van de Samber smaakvol ingerichte gastenkamers en een veelbelovend verblijf. ♡ **MERBES-LE-CHÂTEAU**



Geniet van een heerlijke picknick met lokale gezonde producten die je bij de **winkel van de boerderij Le Spamboux** kunt vinden. ♡ **LOBBES**

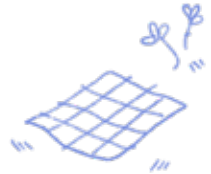



BELGIË ↑
FRANKRIJK ↓

Thuin

MAUBEUGE
Start

8 9



11

Solre-le-Château
Lez-Fontaine

10

Sars-Poteries

12

Liessies

13

14

Trélon

PARC NATUREL
RÉGIONAL
DE L'AVESNOIS



15



Fourmies



le Marais

Chimay

Momignies

BELGIË ↑
FRANKRIJK ↓



HIRSON
Aankomst

MAUBEUGE HIRSON



Na de Franse grens ben je aangekomen in het departement du Nord. In Jeumont volg je nog steeds de Samber tot Maubeuge, een zeer uitnodigende etappestad. Vervolgens begin je aan een landelijke tocht van circa dertig kilometer op een vroegere spoorweg door de bossen en het heggelandschap van de Avesnois. Geniet van de frisse lucht die je met volle teugen inademt en neem de tijd om de route te verlaten en pittoreske dorpjes te ontdekken.

8 La Salle Sthrau, Maubeuge

Maubeuge is een emblematische stad in de Avesnois die tijdens de twee wereldoorlogen zwaar getroffen werd. **La Salle Sthrau** werd na de Tweede Wereldoorlog door architect Lurçat opgebouwd in de **Art Deco-stijl van de jaren 20**. Om de ware schoonheid van het gebouw te ontdekken, moet je naar binnengaan. Naarmate je de verschillende verdiepingen verkent, bewonder je de steeds prachtigere en rijkversierde ruimtes met als sluitstuk de magnifieke balzaal.

9 De oude vestingmuren in Maubeuge

Met 29.589 inwoners staat de stad Maubeuge vooral bekend om haar dierentuin: de grootste van de regio. Het is een uitzonderlijke plek, des te meer omdat de dierentuin in het stadscentrum ligt, midden tussen de **17^{de} eeuwse vestingmuren** van Vauban. Het grootste gedeelte van de vestingmuren rond de stad is verdwenen, maar er zijn nog enkele restanten die je vanaf de indrukwekkende Porte de Mons uitnodigen voor een wandeling.

10 MusVerre in Sars-Poteries

Glasmuseum Musverre is een **absolute must** tijdens deze etappe. Het museum is een eerbetoon aan de glasmakers die een belangrijke rol speelden in Sars-Poteries. Bij tijdelijke en vaste tentoonstellingen kun je **zeldzame en verrassende glascreaties bewonderen**. Tijdens je bezoek ontdek je een hele reeks **"bousillés"**: creaties van glaswerkers die ze tijdens hun pauze maakten. In het museum en in de tuin worden ook hedendaagse en even indrukwekkende werken tentoongesteld.

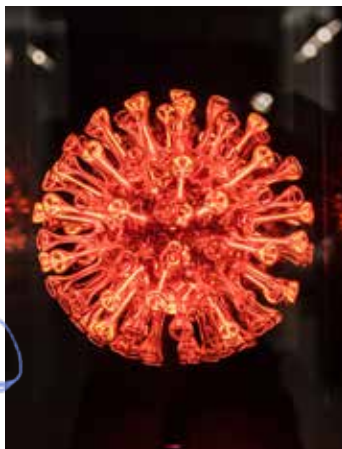



📍 SALLE STRAU

11 De dorpen van blauwe steen

De **voie verte**, de vroegere spoorweg, is een van de mythische etappes van de EuroVelo 3. Tussen de bossen en het heggenslandschap ben je hier in hartje natuur. Vlak bij de route bevindt zich het **charmante dorp Lez-Fontaine** met zijn 16de eeuwse kerk die je niet mag missen. Een knipoog naar de glasmakers: let op de glazen pieken bovenop de daken van de huizen. **Solre-le-Château** is eveneens een omweg waard. De fraaie kerk heeft een indrukwekkende bolvormige klokkentoren die gevaarlijk voorover lijkt te buigen.

12 Het vroegere park van de abdij van Liessies

In het charmante stadje Liessies biedt **het vroegere abdijpark** gelegenheid voor wandelingen met haar natuurgebieden, vogeluitkijkhutten en bossen. Vandaag de dag zijn er weinig overblijfselen van de in 795 gestichte abdij behalve enkele zeldzame bijgebouwen en het park dat vanaf het einde van de 17^{de} eeuw werd aangelegd. Deze plek, die aan **ontspanning en meditatie** gewijd was, vervult nog steeds volledig deze functie voor wandelaars en fietsers op doorreis.



📍 LEZ-FONTAINE

13 ValJoly

Het **recreatiegebied ValJoly**, vlak bij het grootste meer ten noorden van Parijs, nodigt uit tot een rustdag in hartje natuur. Met **talrijke buitenactiviteiten** waaronder wandel- en fietstochten, watersporten en diverse animaties voor jong en oud, kun je de omgeving van deze groene streek verkennen. Met een breed aanbod aan **verblijfsaccommodaties**, een restaurant en een overdekt zwembad ben je hier op de goede plek om met familie of vrienden weer op krachten te komen.



14 Het Glasatelier-museum

Nadat je de mooiste kunstwerken bij MusVerre hebt ontdekt, kun je in Trélon je kennis over glas perfectioneren. Het **glasatelier-museum** biedt een unieke ervaring in een historische en unieke setting. Bewonder de nauwkeurigheid van de **glasblazers** aan het werk tijdens **demonstraties**. Bij de tentoonstelling van dit museum kun je ook zeldzame luxe flessen bewonderen die op deze historische site voor de voornaamste merken werden gemaakt.

15 Het Museum van textiel en sociaal leven

Tussen de muren van een voormalige wolspinnerij die, in de 19^{de} eeuw, Fourmies beroemd maakte, ontdek je het **ecomuseum van textiel en sociaal leven**. Reis terug in de tijd met een tentoonstelling van textielmachines die de technische ontwikkeling tussen de 19^{de} en de 20^{ste} eeuw weergeven. Ook maak je kennis met het leven van de mannen en vrouwen die door hun werk van het dorp Fourmies de **hoofdstad van de kamwolspinnerij** maakten.



📍 RELAIS ÉCO-VÉLO



📍 VAL JOLY

EEN STOP WAARD



Het **Rélais-Eco-Vélo** in Ferrière-la-Grande biedt je plek voor een nacht of gelegenheid om ervaringen uit te wisselen met andere fietsers op doorreis. ♡ **FERRIÈRE-LA-GRANDE**



♡ **NORD**

De **maroilles** is een traditionele kaas uit het departement Nord die je zonder moeite in allerlei restaurants kunt proeven.



Geniet van een **plaatselijk geproduceerd drankje** in de prachtige en onlangs gerenoveerde ruimte van La Pointeuse. ♡ **FOURMIES**





BELGIË ↑
FRANKRIJK ↓

Mons

Maubeuge

PARC NATUREL
RÉGIONAL
DE L'AVESNOIS

Wimys

HIRSON
Start

Guise

Marly-
Gomont

Alaincourt

Tergnier

La Fère

NOYON
Aankomst

Chauny

FORÊT
DOMANIALE
DE SAINT-GOBAIN



HIRSON NOYON



📍 **STADHUIS VAN CHAUNY**

Fiets naar het hart van het bos en volg vanaf het begin van deze etappe de rivier de Oise. Je volgt vanaf hier het spoor van de schrijver van Schateiland, Robert Louis Stevenson, die met een kano op deze rivier heeft gevaren. Naarmate de kilometers verstrekken, ontdek je een glooiend landelijk landschap met sporen van ongelooflijke maatschappelijke projecten, de vestingkerken van de Thiérache en de Art Deco stijl die nauw verbonden is met de naoorlogse periode.

16 Het natuurgebied van Blangy

In het hart van het bos van Hirson verlaat je heel even de EuroVelo 3 om **het watervalletje van Blangy** te bewonderen. In deze groene idyllische omgeving maakt de rivier de Oise een sprongetje. Aan de rand van het bos nodigt deze plek met het meer en het domein van Blangy uit tot een rustpauze midden in de natuur. Het is tegelijkertijd een **Accueil Vélo-gezinscamping en een recreatiecentrum**: ideaal om het fietsen in te ruilen voor het kajakken, klimmen, boogschieten of zelfs een autorit met een oude 2CV.



📍 WATERVAL VAN BLANGY

17 De abdij Saint-Michel

Via een kleine omweg van 5 km kom je via kleine weggetjes uit bij de prestigieuze Sint-Michielsabdij. Deze abdij met een 1000 jaar oude geschiedenis bleef gespaard tijdens de Franse Revolutie. Door de eeuwen heen werd het gebouw regelmatig door brand beschadigd en dit verklaart de diversiteit van de architectuur. Deze veranderingen leidden in 1714 tot het plaatsen van **het uitzonderlijke orgel van Jean Boizard**. Ook zijn er opmerkelijke fresco's. De abdij wordt elk jaar door talrijke mensen bezocht tijdens het festival van de barokmuziek.

18 De Familistère van Guise

De Familistère van Guise is **een unieke plek in de wereld** die aanleiding gaf tot een sociaal experiment op grote schaal. Het is het werk van Jean-Baptiste André Godin, een man die zijn leven wijdde aan **het verbeteren van de levensomstandigheden van zijn arbeiders**. Dit ecosysteem was al vanaf 1859 een werk- en woonplaats en kende geen sociale klassen. In het midden van de heldere binnenplaats van de gebouwen raak je vervoert door dit bruisende volkspaleis waar je gemakkelijk elk bewustzijn van tijd verliest als je de voormalige woningen, het zwembad en het theater betreedt. Voor een compleet sociaal experiment kun je een maaltijd bij het economaat nuttigen.



📍 FAMILISTÈRE VAN GUISE



♀ VESTINGKERK VAN VIMY

19 Het kasteel van Guise

Het kasteel van Guise dat met zijn vestingtoren boven het dal uittorent, maakt de fietser die op de EuroVelo 3 rijdt, al nieuwsgierig. **Deze oude vesting kent een 1000 jaar oude geschiedenis.** Onder het koningschap van Lodewijk XIV werd deze door Vauban versterkt en de overblijfselen van de oude vestingmuren zijn nog steeds zichtbaar. Ook is het mogelijk om binnen de galerijen rond te lopen. De vesting werd tijdens de Eerste Wereldoorlog gebombardeerd en toen als groeve en stortplaats gebruikt. Dankzij het werk van Le Club du Vieux Manoir zijn jonge gepassioneerde vrijwilligers bezig met het herstellen van deze plek die vandaag de dag bezocht mag worden.

20 De vestingkerken van Thiérache

Deze mooie landelijke etappe langs de rivier de Oise is een uitnodiging om even te stoppen met het parcours om kleine bezienswaardigheden te ontdekken. In Ohis kun je het prachtige viaduct bewonderen voordat je op zoek gaat naar de vestingkerken van de Thiérache.

Deze vestingwerken werden in de 16^{de} eeuw door de dorpingen zelf gebouwd om zich tegen invasies te beschermen. Je vindt enkele prachtige kerken in Wimpy, Englancourt en Marly-Gomont. Tot slot: de kerk van Beaurain is waarschijnlijk de meest spectaculaire.

21 Het Huis van Marie-Jeanne

Stop onderweg even bij het Huis van Marie-Jeanne in Alaincourt. **Dit werk van een gepassioneerd verzamelaarster** huisvest diverse en gevarieerde voorwerpen zoals speelgoed, kleding, alledaagse items en oude juwelen. Bijzonder aan deze plek is de **uitzonderlijke collectie van juwelen en kleding uit de jaren 30 in de kenmerkende Art Deco stijl.** Om meer te weten te komen over de epische reis van Stevenson kun je het bezoek eindigen in een ruimte die volledig aan hem is gewijd!

22 Het Museum Jeanne d'Aboville in La Fère

Dankzij een schenking van de gravin Jeanne d'Aboville aan haar stad werd het gelijknamige museum gesticht dat parmantig naast het indrukwekkende Place d'Armes in La Fère staat. Het is verrassend om een zo uitzonderlijke collectie te kunnen bewonderen in een kleine gemeente. Schilderijen uit verschillende tijdperken worden **tentoongesteld waaronder zeldzame collectiewerken** uit de Hollandse Gouden Eeuw, de Noordelijke Renaissance, de Italiaanse kunst en de weelderige Franse schilderkunst uit de 18^{de} eeuw.

23 Art Deco in Chauny en Tergnier

De steden Tergnier en Chauny, die tijdens de Eerste Wereldoorlog vernietigd werden, werden **in de jaren 20 heropgebouwd met een verfraaiingsplan in de Art Deco stijl**. Als je je tocht in het spoor van Stevenson voortzet, struin dan in het hart van deze Art Deco-steden en bewonder de gebouwen om de creaties uit de roerige jaren 20 te bewonderen. Je kunt ook je pauze verlengen met een bezoek aan het **Museum van het Verzet en de Deportatie** in Fargniers vlak bij Tergnier.



📍 TERGNIER, KANAAL





📍 MOLEN VAN LUCY



DOWNLOAD
« Les folles aventures
de Louison Pignon »



EEN STOP WAARD



Voor een weekend midden in de natuur kun je kiezen voor een moderne, knusse en rustige hut bij **L'Étang des Sources**. ♡ MALZY



Prachtig!
↖

Hoewel de **Molen van Lucy** niet open is voor publiek, kun je deze van buitenaf bewonderen en een blik werpen op het industriële verleden van de streek. ♡ RIBEMONT



Beleef veel plezier op de EuroVelo 3 met De dolle avonturen van Louison Pignon en het **het interactieve fietsspel** in de departementen Aisne en Oise, dat gratis te downloaden is.





NOYON
Start



Pont-l'Evêque 25

Chiry-Ourscamp 26

Compiègne 27



FORÊT DOMANIALE
DE COMPIÈGNE

Verberie 28



Pontpoint

FORÊT
D'HALATTE

Senlis 29

Chantilly

FORÊT
DE CHANTILLY



30

FORÊT
D'ERMENONVILLE

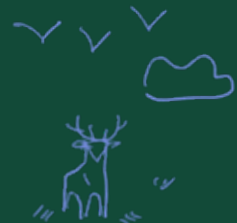

31

VER-SUR-LAUNETTE

Aankomst

Naar Parijs



NOYON VER-SUR-LAUNETTE



Oise

We fietsen langs de rivier de Oise die ons meevoert tot de domeinbossen van Compiègne, Halatte en Ermenonville dankzij de EuroVelo 3-bewegwijzering. Met deze groene tocht van een honderdtal kilometers reis je terug door de eeuwenlange geschiedenis die het departement Oise heeft vormgegeven. De charmante dorpen, met duizend jaar oude kerken, archeologische sites, abdijen en de kastelen van de Franse koningen en keizers langs je tocht nodigen uit om een stop in te lassen.

24 De bisschoppelijke wijk van Noyon

In Noyon vind je de sporen van het rijke verleden van deze stad waar tot twee keer toe een koning werd gekroond. De beroemde 12^{de} eeuwse kathedraal is van de fietsroute zichtbaar en maakt al indruk op ons. Dit ware **gotische meesterwerk** staat bekend om de harmonische architectuur die nog steeds bewonderd wordt. **De bibliotheek Le Chapitre** op loopafstand is ook de moeite waard. Het houten gebouw dat begin 16de eeuw op palen werd gebouwd, herbergt meer dan 3.000 werken waaronder zeldzame exemplaren.



25 Straatkunst in Pont-l'Évêque

Hoewel Pont-l'Évêque bekendstaat om zijn **kleine haven** tussen de rivier de Oise en het Canal du Nord, komen we voor een heel andere bijzonderheid. Deze kleine gemeente met 700 inwoners werd onlangs erkend als een plaats voor Steert-art, onder andere dankzij het statige **gezicht dat kunstenaar Hopare** op de gevel van het postkantoor schilderde. Op enkele honderden meters van de EuroVelo 3 trekken talrijke kunstwerken de aandacht, het ene nog bruisender dan het andere.



26 De abdij van Chiry-Ourscamp

Deze etappe van de EuroVelo 3 is een must: **de cisterciënzer abdij** van Chiry-Ourscamp herbergt de overblijfselen van een voormalige abdijskerk, een waar architecturaal juweeltje waarvan de geschiedenis je niet onberoerd laat. De overblijfselen van deze parel die achter een monumentale poort schuilen, betekenen niet dat de site verlaten werd. De abdij, die in de 12de eeuw door de bisschop van Noyon werd gesticht, werd na de Franse Revolutie namelijk verkocht. **De koper besloot toen een deel van de kerk uit elkaar te halen om een romantische tuin** aan te leggen, waarvan nog steeds een bepaalde melancholie uitstraalt.



📍 DE ABDIJ VAN CHIRY-OURSCAMP





27 Het kasteel van Compiègne

Het kasteel van Compiègne dat onder Napoleon III een belangrijke plek was voor het hofleven en het uitoefenen van de macht, huisvest vandaag de dag **drie musea**. We leren er meer over het Franse Tweede Keizerrijk en, nog verrassender, over de geschiedenis van de auto met een collectie auto's, hippomobielen en **fietsen van weleer**. Hier worden prachtige creaties tentoongesteld. De rondleiding wordt voltooid met de wonderschone kasteeltuinen die het keurmerk 'Uitzonderlijke Tuin' hebben gekregen en de immense laan Les Beaux-Monts die een mooi uitzicht op het kasteel biedt.

28 De Koninklijke Abdij van Le Moncel

Op enkele minuten van de prachtige meren van Pontpoint en Verberie steekt de koninklijke abdij van Le Moncel volledig af tegen de twee andere abdijen die zich op dat deel van de EuroVelo 3 bevinden. Deze abdij, die door **Filips IV de Schone** werd gesticht, bood onderdak aan de **zusters Clarissen**, die zeer strenge regels naleefden. Op deze plaats worden we overvallen door een vredig gevoel, mede door de tentoonstelling die ons een idee geeft van de zware levenswijze van de nonnen die geloftes van gehoorzaamheid, kuisheid en clausuur aflegden. Bewonder ook de **architecturale meesterwerken van de slaapzaal en de gewelfde kelders**.

29 Senlis

Senlis, een stopplaats die niet mag ontbreken op de EuroVelo 3, bevat een verzameling schitterende ontdekkingen. Dit **middeleeuwse stadje** met een rijke geschiedenis is zeer aangenaam vanwege de jonge dynamiek met volle terrassen, een ambachtelijke brouwerij en restaurants met een moderne keuken. Het stadscentrum leent zich voor het slenteren door de **geplaveide en bloemrijke steegjes, de overblijfselen van het voormalige koninklijke kasteel en de Gallo-Romeinse wal**. Vlak bij de prachtige gotische kathedraal uit de 12^{de} eeuw vind je het Museum voor Kunst en Archeologie van Senlis dat je zeker niet mag missen.

30 Het Domein van Chaalis

Achter de poorten van het Domein van Chaalis ontdek je de schatten van deze plek. Zo zijn er de **overblijfselen van de statige abdijkerk en het bijbehorende klooster**, een stukje verderop vind je de Sint-Mariakapel, die op wonderbaarlijke wijze behouden is gebleven. Vanwege de geschilderde fresco's heeft het de bijnaam van de **"Franse Sixtijnse Kapel"**. Rond je bezoek af met de prachtige **rozentuin** die het keurmerk **'Uitzonderlijke Tuin'** heeft gekregen en het **Museum Jacquemart-André**, waar de collecties van de toenmalige eigenaresse worden tentoongesteld.



📍 HET DOMEIN VAN CHAALIS

31 Het Park Jean-Jacques Rousseau

Het is moeilijk te bedenken dat het Park Jean-Jacques Rousseau volledig door de mens is aangelegd. Dit schilderachtige park werd uitgedacht als een inspiratiebron voor de bezoekers en biedt een geheel aan taferelen om te **dagdromen** met **ruïnes, grotten en vijvers** die allemaal kunstmatig zijn geplaatst. **Deze Engelse tuin is geklasseerd als Natuurgebied** en wordt onderhouden met strikt respect voor de biodiversiteit zonder dat het dagelijkse werk van de hoveniers merkbaar is.





📍 PARK NAUTIC DE VERBERIE



EEN STOP WAARD



In Noyon, in een prachtig gebouw op loopafstand van de kathedraal, worden de fietsers bij het **hotel Le Cèdre** met enthousiasme ontvangen. 📍 NOYON



In Compiègne moet je absoluut een bezoek brengen aan de heerlijke **banketbakkerij-chocolatier Les Picantins** en de historische suikergoedwinkel. 📍 COMPIÈGNE

Mmm...

Heerlijk



Spring in het water bij het **Park Nautic in Verberie** met talrijke bijzondere activiteiten: waterteleskiën, touwenparcours op het water en nog veel meer. 📍 VERBERIE



Beleef veel plezier op de EuroVelo 3 met De dolle avonturen van Louison Pignon en het **het interactieve fietsspel** in de departementen Aisne en Oise, dat gratis te downloaden is.





Dit is het einde van ons reisverslag
maar zeker niet van het avontuur!
Met 5.300 km EuroVelo 3 heb je
talrijke mogelijkheden om al fietsend je
ontdekkingstocht voort te zetten. En waarom
niet richting Santiago de Compostela met
prachtige stops in Parijs, Tours, Bordeaux en
Saint-Jean-Pied-de-Port?



NOTITIES

.....

.....

.....

.....

.....

.....

.....

.....

.....

.....

.....

.....

.....

.....

.....

.....

.....

.....

.....

.....

.....

OOK BESCHIKBAAR

Eurovelo 5 – Saint-Omer > Lille > Bruxelles

Sportief fietsen over Hellingen & Heuvels

De merenroutes

De merenroutes – Sportieve fietser

Wapi Tour

MEER WETEN

Pays des Lacs – BE : www.cm-tourisme.be

Nord – FR : evasion.lenord.fr

Oise – FR : www.oisetourisme.com

Aisne – FR : www.jaimelaisne.com



TEKSTEN : UNMONDEAVELO.COM

FOTOS : UNMONDEAVELO.COM

+ ÉRIC SEILLE (P. 35), ALLAROUNDTOGETHER (P. 36), OT SUD AVESNOIS (P. 19)

GRAFISCH DESIGN : DAC-COLLECTIF.COM

GRENZELOOS FIETSEN OP DE EUROVELO 3

EV3

Verleg je grenzen op de EuroVelo 3 van Charleroi tot Ver-sur-Launette (vlak bij Parijs). Verken op de fiets via waterwegen en vroegere spoorwegen het rijke verleden van een natuurlijk groene streek.

www.eurocyclo.eu

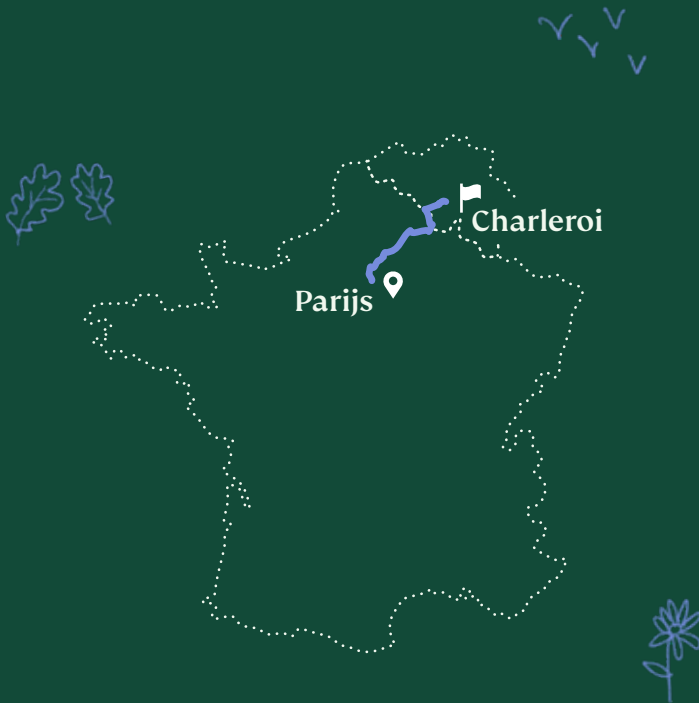

Interreg

France-Wallonie-Vlaanderen



L'UNION EUROPÉENNE
EUROPEAN UNION

Eurocyclo

Avec le soutien du Fonds européen de développement régional -
Met steun van het Europees Fonds voor Regionale Ontwikkeling